# 商工とやま

The Toyama Chamber of Commerce & Industry

No.775
11
2026

特集

## 「富山高山すし空港」でインバウンド市場を取り込み 台北便復活は国際空港の機能維持へ重要

富山県航空政策課、株式会社富山エアポート

2026
健康経営優良法人
KENKO Investment for Health
中小規模法人部門

TOYAMA
since 1880

がんばる皆さんを応援!
くう

業務効率化や人手不足の解消に

# 北日本新聞 生成AI

**信頼のAIサービス × 地域情報で業務をサポート**

**国内シェアNo.1※**
**法人向け生成AI**

企業・自治体の中でも安全に使えるシステム
powered by エクサウィザーズ社

※富士キメラ総研「2026生成AI/AIエージェントで飛躍するAI市場総調査」
<2024年度実績・サードパーティ対話型生成AIアプリケーション・ベンダーシェア>

×

**北日本新聞**
**記事データ※**

2020年以降
約6年分の
データ搭載
随時更新・拡充

※事件・事故、おくやみ等の個人情報および全国・海外ニュースを除くデータを連携

**強み・魅力**

**富山に特化した回答が可能**
北日本新聞の記事データを参照

**安心・安全のセキュリティー**
情報漏洩やデータ流出を防止

**最新・豊富な言語モデル**
GPT、Gemini、Claudeを自由に切り替え

**高精度RAGで社内文書も連携可**

**利用状況や効果を自動で可視化**

**地元密着のサポート体制**

詳しい情報はWEBで▶
https://pub.webun.jp/pub/knp-ai/

お問い合わせフォーム

お問い合わせ

**北日本新聞社 総合企画部**

〒930-0094 富山市安住町2-14
電話076-445-3528（平日午前9時～午後5時）

# 新しい舞台、建設中。

建設工事が終わり、本当のドラマが幕を開けます。
にぎやかな歓声と幸せな笑い声が溢れる、人々が主役の長い長い物語。
その物語が素晴らしいほど、私たちの感動は大きなものになります。
「誇り」「勇気」となって心を満たしてくれます。
私たち近藤建設は、今日も“ひと”のための舞台を創ります。
これからのドラマに相応しい、最高の舞台を。

**近藤建設株式会社**

[本　　社] 〒930-0038 富山県富山市緑町１丁目１番１０号
[金沢営業所] 〒921-8015 石川県金沢市東力４丁目４９番地

Tel. **076-491-3021**（代）　**http://www.kondo-kensetsu.jp/**

**KONDO CONSTRUCTION**

# 商工とやま
The Toyama Chamber of Commerce & Industry

No.775
11
2026


2… 特集

## 「富山高山すし空港」でインバウンド市場を取り込み
## 台北便復活は国際空港の機能維持へ重要
### 富山県航空政策課、株式会社富山エアポート

表紙シリーズ紹介
**「がんばる皆さんを応援！」**

当所は地元に根差して頑張る中小・小規模企業に向けた経営支援体制の一層の強化を図り、特に、国の認定を受けた経営発達支援計画に基づいて小規模事業者に寄り添う伴走型支援を展開してまいります。

本誌では、当所の各種支援制度（経営相談、人材・交流事業、各種共済など）を活用され、新規創業、販路開拓・拡大など意欲ある地域の事業所の皆様を紹介し応援してまいります。

## 今月の表紙

**くう**

今回の表紙には、富山市五福で今年7月に開店した「くう」の青柳航さんにご登場いただきました。

東京で祖父の代から続くベーカリーの3代目として生まれ育ち、さまざまな店で修業を重ねた青柳さんが、縁あって富山で独立開業しました。店内には、粉から仕込み、全粒粉を多く配合した生地でつくる約20種類のパンが並びます。自ら培養した種を使い、小麦本来の香りや味わいを生かしながら、親しみやすい食感に仕上げています。

看板商品のカンパーニュはプレーン、くるみ、レーズンの3種類。黒部の塩と国産バターを使った塩パンやミルクブレッドなども人気です（ラインナップは日によって変わります）。青柳さんが厳選したコーヒーや紅茶もおすすめです。

今後は営業時間の拡大も視野に、夜にはピザなどを楽しめる店づくりも構想中。ぜひ足を運んでみてください。

※本誌6ページで詳しく紹介しています。是非ご覧ください。

C O N T E N T S


5…… **経営応援コーナー**

6…… **がんばる皆さんを応援！**
くう

8…… **会議所のうごき**
9月度常議員会／企業対抗綱引き大会／女性会トピックス

11…… **検定情報**
リテールマーケティング（販売士）検定

12…… **クローズアップ青年部**

17…… **情報ひろば**

18…… **会員情報プラザ**
DEN建設株式会社／株式会社シェルター／株式会社SEESAA／
岩井住宅コンサルティング／カートラスト株式会社

20…… 二字熟語交差パズル

特集

# 「富山高山すし空港」でインバウンド市場を取り込み
# 台北便復活は国際空港の機能維持へ重要

## 富山県航空政策課、株式会社富山エアポート

富山高山すし空港
Toyama-Takayama Sushi Airport

富山空港は2026年度から混合型コンセッションを導入し、官民連携で空港の利用促進を図ることになりました。また、新たな空港の愛称を同年7月に「富山高山すし空港」と決定し、成長するインバウンド市場の取り込みを狙いとし、富山県内はもちろん岐阜県の飛騨高山地域などを含めた周遊観光への誘客を目指しています。このような背景には、どんな事情や狙いがあるのでしょうか。富山県交通政策局航空政策課長の山崎秀之さんと、空港の運営を担う株式会社富山エアポート社長の岡田信一郎さん、同社取締役でオペレーションユニット長の池田直隆さんに話を伺いました。

### ■今年4月から混合型コンセッションを導入

富山空港の愛称はこれまで「富山きときと空港」でした。これは2012年に置県130年記念事業の一環として県民に公募したものです。様々な手法で空港のPRと利用促進を図ってきましたが、北陸新幹線の開業や、新型コロナウイルスの感染拡大などにより利用者の減少は続いていました。2019年度に54・5万人だった利用者は、2020年度に6・7万人にまで落ち込み、その後ある程度は回復したものの、2025年度は37・9万人となっており、コロナ禍前の7割程度にとどまっています。また、国際定期便は最も多い時期で4路線（台北、上海、大連、ソウル）が就航していましたが、一時期、全て運休しました。2026年8月に台北便（週2往復）が再開したところです。

そこで県は、空港活性化の一手として2026年度から混合型コンセッションを導入しました。施設の所有権を県に残したまま、運営権を民間事業者へ設定し、自治体が運営費などを負担する仕組みです。運営事業者として「株式会社富山エアポート」が選ばれ、同社が空港ターミナルビルと滑走路などの運営を担っています。

同年5月に開かれた富山空港国際路線利用促進協議会総会の場で、岡田さんから「空港の愛称に〝高山〟や〝すし〟を盛り込んではどうか」との提案があり、県側はこれを受けて検討を重ね、7月に愛称を「富山高山すし空港」と正式に決定しました。山崎さんは、この狙いを次のように話します。

「愛称に〝高山〟を入れることで、年間約100万人の外国人宿泊者がある高山への空の玄関口であるとアピールします。〝すし〟は世界に知られている代表的な和食であり、県のブランディング戦略『寿司といえば、富山』につながります。日本語のまま海外で広く認知されている2つの言葉を使うことにより、オンライン上で検索した際に外国人観光客に富山空港を見つけてもらうことが狙いです」

愛称が「富山高山すし空港」に決まったことは大々的に報道されました。山崎さんによると早速、海外エアラインの日本支社などから「注目度が増した」との反響がありました。

▲富山県航空政策課長の山崎秀之さん

一方、台北便の復活が6月に決定し、8月に運航再開したばかりにもかかわらず、8月の搭乗率は「概ね好調」だったそうです。

2026年秋には韓国の空港からのチャーター便はたくさん予定されており、旅行客も多く訪れる見込みです。山崎さんは「富山の魅力や富山空港について知ってもらい、国際定期便の復活につなげていきたい」と話します。チャーター便の実績を積み上げることで、まずはニーズの高いソウル便などの復活を目指しています。

### ■高山までのタクシー代などを助成

「富山高山すし空港」で高山市への観光客を呼び込んだ後は、スムーズに周遊観光できるような二次交通の確保が重要です。そこで県は、タクシーやレンタカーの利用者の利便性をアップ

▲従業員と共に、カタール富山のTシャツを着る岡田社長（左）と池田取締役（右）／富山の活性化のためカタール富山と包括連携協定を締結している（富山グラウジーズとも締結している）

▲今年8月、約6年半ぶりに再開した富山ー台北間の定期就航便。離陸前、富山空港をタキシング（地上走行）するチャイナエアライン

する施策を始めます。山崎さんに、その意図を聞いてみました。

「空港の新愛称が話題となり、インバウンド市場を取り込むことだけが狙いではありません。海外からの観光客が増え、経済効果が生まれた先に、空港活性化の目的はあります。空港は、平時は経済活動を支えながら、災害時には輸送拠点として機能するという点でも重要です。高速道路や新幹線が整備されれば空港が不要となるわけではなく、県民の皆さんに複数の交通手段を存続させていく必要があります」

県は富山空港の活性化に向けて、ほかにもさまざまな取り組みを始めます。海外に向けて富山の認知度向上を図り、富山市と高山市を結ぶ広域周遊を促進するため、海外の旅行会社を招聘したり、PR事業を行ったりします。また、インターネット検索でヒットするように富山空港のホームページに高山や、すしに関する記載を盛り込むなどSEO対策を進めます。ユニークな新愛称の話題性にばかり注目が集まりがちですが、データや戦略に裏打ちされた取り組みを多方面から進めているのです。

## ■国内線の利用でも助成

富山空港の活性化は、インバウンド市場の取り込みや、国際定期路線の拡充だけではなく、国内線の利用促進も重要です。県は企業・団体でつくる「富山空港サポーターズクラブ」の法人会員を対象に、搭乗直前まで変更可能な航空券である全日本空輸（ANA）の航空運賃「フレックス」を利用する場合、羽田－富山、札幌－富山の両便を対象に限度額2万円で補助する制度を創設します。利用が低迷する冬季の実施を予定しており、2万円はエコノミークラスと北陸新幹線「かがやき」の運賃の差額に当たります。また、今年11月にスタート予定の新会員組織「とやまMY AIRPORT CLUB」会員を対象に、搭乗回数に応じてキャッシュバックするキャンペーンなども準備を進めています。山崎さんは、次のように強調します。

「国内線利用促進について、県民の皆さん向けの施策にも力を入れています。国内線のビジネス利用はとても大事です。富山―羽田という1本の線でなく、羽田での乗り継ぎで各地へ行きやすいようダイヤも設定されています。羽田経由の空路で日帰りできることも視野に入れてビジネス利用を考えてみてください」

「富山空港サポーターズクラブ」会員企業へのアンケートによると、急な出張の場合は、安くて予定変更に対応しやすい新幹線に乗ることが多いようです。そこで、差額を負担することで「航空機を、より使いたくなる仕組み」を設けました。

また、県は個人利用者向けに「富山空港サポーターズクラブ個人会員」のアプリを見直し、「とやまMY AIRPORT CLUB」というウェブシステムを設ける方針です。山崎さんは「各種キャンペーンや助成制度をホームページやアプリで告知しているので、ぜひ活用してほしい」と話します。

▲「寿司といえば、富山」は県のブランディング戦略

## ■安全安心を第一に空港運営

富山空港は、神通川の河川敷に1・2キロメートルの滑走路を持つ空港として1963年に開港しました。空港需要に対応して滑走路を2キロメートルまで延長し、1984年からはジェット機が就航しています。2026年度から、株式会社富山エアポートによる運営が開始されましたが、山崎さんは安全性について次のように話します。

「株式会社富山エアポートへは県からも職員を派遣するなど、引き続き、安全安心を第一に空港の運営に取り組んでいます。運営方法が変わっても富山空港の設置・管理者が富山県であることは変わりません。全国で唯一、河川敷にある空港であり、さまざまな自然現象への対応などは、より厳重に行っていますので安心してご利用いただきたいと思います」

行政の信用と民間の創意工夫を活かした空港運営で、「富山高山すし空港」は新たな時代を歩み始めています。

## ■「官と民の二馬力で」

県と共に空港運営を担う「株式会社富山エアポート」は、どのような会社なのでしょうか。岡田さんと池田さんは、インフラ投資と空港経営のプロフェッショナルで、南紀白浜空港を建て直した実績があります。富山空港の運営では国際線の定期便復活と赤字経営からの脱却を目指します。岡田さん

に意気込みを伺いました。

「私たちは混合型コンセッション導入について、『官と民の二馬力で』と、よく説明しています。一般的な民営化の場合は、公共から民間にバトンタッチですが、混合型コンセッションは『官と民のどちらも頑張ろう』という思いです」

空港の愛称の変更を提案した理由についても聞いてみました。すると、「通年観光を想起する観光資源をイメージしてもらえる愛称が必要だ」と考えたそうです。例えば〝立山〟を盛り込む発想などもあるかもしれませんが、立山の観光は4、5月の雪の大谷がピークであり、季節限定のイメージです。また、〝Ｔａｔｅｙａｍａ〟という地名がそのまま英語で浸透しているわけではありません。そこで、すでに認知されているキーワード〝高山〟と〝すし〟を富山と合わせて知ってもらい、広める必要がありました。

海外からの観光客が日本観光のゲートウェイとして富山空港を考える場合、高山市へ行くには中部国際空港からでは１５０キロメートルの距離がありますが、富山空港からは60キロメートルで

▲外国人観光客で賑わう高山市

す。金沢市内を観光する場合も、小松空港から入る場合と、大きな差はありません。また、成田などの大規模な空港は搭乗口までの動線が長く、不便です。都心までの移動距離も長いです。一方、富山空港は便が少ないので入国審査も早く済みます。池田さんは「とにかく一度、海外旅行客に富山空港を利用していただければ利便性は理解してもらえるはず」と考えています。

## ■ラウンジの拡張も検討

岡田さんと池田さんが「富山高山すし空港」によるイメージ戦略を打ち出した背景には、富山空港の国際空港としての機能である「ＣＩＱ」を維持する狙いがあります。ＣＩＱとは、空港や港湾において国境を越える人や貨物の移動に必要な税関（Ｃｕｓｔｏｍｓ）、出入国管理（Ｉｍｍｉｇｒａｔｉｏｎ）、検疫（Ｑｕａｒａｎｔｉｎｅ）の3つの手続きや、それらを担う機関・施設の総称です。〝Ｃ〟は財務省、〝Ｉ〟は法務省、〝Ｑ〟は厚生労働省の管轄であり、各省から職員が派遣されています。岡田さんは台北便が復活し、胸をなで下ろしているそうです。

「台北便により、首の皮1枚つながった気がします。国際定期便の就航が長期的になくなれば、ＣＩＱを担当する職員が常駐しなくなる可能性が高いです。ＣＩＱが維持できなければチャーター便も飛んでこられなくなるし、香港やシンガポールなどからの富裕層ビジネスジェットを受け入れることも難しくなります」

空港ターミナルビルの運営を担う富山エアポートは、さまざまな視点から空の旅の充実を目指しています。現在、ラウンジの拡張を検討しており、２０２７年度以降に工事を予定しています。現在、土産物を販売しているエリアをラウンジとし、利用者が立ち寄って富山にちなんだ酒と肴などを楽しんでそこにコミュニティーが生まれるような空間に再生します。

また、２０２６年4月に富山エアポートは「第2種旅行業登録」を取得し、旅行事業ブランド「富山スカイトラベル」を立ち上げました。国内外の企業・経営者向け研修旅行、食通や文化人を対象とした特別体験型ツアー、ビジネスジェットの受け入れ支援、空港の裏側を体験できるバックヤードツアーなどを企画・運営しています。

このほか、「日本の未来の為に挑戦する人を増やす」をミッションに掲げて人材育成を進める株式会社「みらいワークス」（本社は東京都港区）と包括連携協定を結びました。これにより、移住定住を増やし、若者の県外流出を減らし、ベンチャー企業の支援や企業誘致、製造業の成長支援など長期的・複合的な取り組みにより、結果としてＧＤＰが上がり、空港需要も増えることを目指しています。

## ■皆さんが富山の観光大使に

県民は富山空港活性化に向けて、何ができるのでしょうか。ビジネス利用が最も有効ですが、機会は限られます。そこで富山への来訪を増やす草の根活動が重要となるそうです。県外出身の岡田さんと池田さんは富山へ移住し、水・米・魚のおいしさに感激しました。「皆さんは、富山を県外へＰＲしてほしい」と期待を込めます。一人ひとりが富山の観光大使となって取引先に富山の魅力を伝えることで空港利用の活性化を助けることになります。さらには、「暖かい所へ遊びに行っていただきたい」とも。台北便を活用し、東南アジアや沖縄へ旅に出ることは、何より富山空港の活性化となります。多くの人が富山県の空の玄関口を使う機会が増えれば、長い目で見て災害時の支援体制の充実や、国際空港としての機能の維持につながります。

▲富山高山すし空港

富山県
航空政策課

株式会社
富山エアポート

## マル経融資

経営改善を図る小規模事業者をバックアップするため、当所の推薦で(株)日本政策金融公庫から無担保・無保証人・特別金利で融資を受けられる国の制度です。

◆融資対象　常時雇用従業員が
○商業・サービス業（宿泊業及び娯楽業を除く）／5人以下
○製造業・建設業・運送業など／20人以下
※法人企業の役員及び個人企業の家族従業員は含みません

◆返済期間　運転資金10年以内(据置2年以内)
設備資金10年以内(据置2年以内)

◆融資限度額　2,000万円

◆貸付利率　年3.05%（R8.10.1現在）

※その他、特例措置として、令和6年能登半島地震等関連の「マル経」もございます。詳しくは下記までお問い合わせください。

## 富山県・富山市の主な融資制度(掲載利率／R8.10.1現在)

◆富山県

| | |
|---|---|
| ○経営安定資金／小規模企業支援枠（運転／R9.3.31まで延長） | 1.75%以内 |
| ○小口事業資金／零細小口枠(運転・設備) | 2.30%以内 |
| ○緊急経営改善資金（借換資金／R9.3.31まで延長） | 2.25%以内 |
| ○震災対策特別融資（運転・設備・借換／R9.3.31まで延長） | 1.25%以内 |
| ○災害対応資金(運転・設備) | 1.80%以内 |
| ○経済変動対策緊急融資／米国関税対策枠(運転／R9.3.31) | 1.80%以内 |
| ／中東情勢特別対策枠(運転／R8.7.1新設) | 1.80%以内 |

◆富山市

| | |
|---|---|
| ○運転資金 | 2.30% |
| ○経営安定資金 | 2.30% |
| （激甚災害枠） | 2.30%(保証料不要) |
| ○設備投資支援資金 | 2.55% |
| ○緊急経営基盤安定資金 | 1.75% |

※令和8年10月1日より融資利率が改定されました。
※令和8年7月1日申込分より、助成方法が変更となっています。詳細は富山市商工労働部商工労政課(☎443-2070)へお問い合わせください。

## お問い合わせ先

融資の取扱期間等について変更の可能性もありますので、ご利用の際は当所HP等でご確認ください。 中小企業支援部　☎423-1171

## 経営のご相談にお答えします！　ジギョケイ相談会を始めました

**商工会議所の各種相談会(11月)**　場所：当所3階相談コーナー

★予約を優先します。まずは、お電話を！(中小企業支援部／TEL 423-1171)　★ご相談は無料です。

**労務相談**（13:00～15:00）
■とき　11月4日(水)
相談員　社会保険労務士

**事業承継相談**（13:00～15:00）
■とき　11月5日(木)
相談員　富山県事業承継・引継ぎ支援センター

**経営相談**（13:00～15:00）
■とき　11月6日(金)
相談員　中小企業診断士

**税務相談**（13:00～15:00）
■とき　11月9日(月)
相談員　北陸税理士会富山支部派遣税理士

**ジギョケイ相談**（10:00～12:00）
■とき　11月10日(火)
相談員　東京海上日動火災保険(株)ジギョケイ委託代理店

**法律相談**（13:00～15:00）
■とき　11月10日(火)
相談員　弁護士

☆都合により相談日が変更になる場合がありますので、予めご了承ください。

JOPS
株式会社 日本オープンシステムズ
富山市牛島町9－5　Dタワー富山7F
https://www.jops.co.jp
富山・東京・長野・金沢・名古屋

産学連携クロスオーバーシステム
Ocket

がんばる皆さんを応援！

# くう

2026年7月、富山市五福にオープンした「くう」。店内には、全粒粉をふんだんに使った香り豊かな約20種類のパンが並びます。店を営む青柳航さんは、東京・江戸川区で祖父の代から続くパン店で生まれ育ち、縁あって富山で創業しました。これまでの歩みや店づくりについて伺いました。

▲看板商品の「カンパーニュ」や「くうの塩パン」、「ミルクブレッド」など。開店直後の朝8時が最も種類が多く店頭に並ぶそう。イートインもある（8席）

## 経験を生かしたパンづくり

「くう」のパン生地は、すべて粉から仕込み、全粒粉を多く配合。自ら培養した種を使っています。看板商品の一つ、カンパーニュは本格的な製法をベースに、硬さや酸味を抑えた親しみやすい味わいが特徴です。

青柳さんは都内のドイツパンの店をはじめ、さまざまな店で修業。酒蔵にも通い、発酵の知識を深めてきました。

「自分がいいと思うことを取り入れながら、マニアックに振りすぎず、バランス感覚を大切にしています。引き出しはいっぱいあるので、お客様の反応を見ながら、何が喜ばれるかを考えてつくっています」

生地づくりに手がかかるぶん、パンの種類も絞って提供。需要はあっても、食パンやバゲットなどはあえて作っていません。外注生地を使う店で修業した際、「おいしい」と褒められても嫌な気持ちが残ったといいます。経験を重ねたからこそのブレのなさが「くう」の強みです。

## 東京から富山へ

青柳さんは、祖父や父の働く姿を見て育ち、自然とパン職人の道へ。修業を経て25歳で家業に入り、3代目を継ぐつもりでしたが、27歳で独立を決めました。

富山との縁は、富山出身の妻との結婚がきっかけです。事業承継の話を機に富山での創業を模索し、富山商工会議所の「創業ビジネススクール」などを通して、人とのつながりを広げました。「テナント探しや店舗設計・工事、融資など多くの人に支えられたと思います」と振り返ります。

立地は「住宅街にあって実家と雰囲気が近い」ことも決め手に。店名には、「食う」と「空っぽ」、そして人との「縁」につながる意味が込められています。

## 「ないこと」が生む店らしさ

青柳さんは「『何屋』とカテゴライズするのが自分の中ではしっくりこなくて、自分の肩書も含め『ないこと』をアイデンティティにしています」と語ります。スタッフ全員が名札を付け、「さん」付けで呼び合い、敬語を使うのも、一人一人を大切にしたいという思いからです。

「商品が売れることも大事ですが、『○○さんに会いに来た』と言ってくださるお客様がいることが、うちではサービスとして超一流だよと伝えています」

接客では「こんにちは」でお客様を迎え、挨拶を交わすことで地域との接点をつくっています。

▲店内／オープン以降、少しずつリピーターも増え、お客様から差し入れをいただくことも。「温かく見守っていただいています」と感謝する

## 営業内容を拡充中

パンをメインに、イートインの充実や夜にはピザ、お酒を楽しめる店へ。また、焼き菓子や料理も展開予定です。さらに、イベントへの出店や移動販売にも取り組み「想像もしていないような仕事、富山の風土を知れるような仕事ができたらいい」と、新たな挑戦にも期待を膨らませます。

「お客様に喜んでもらって、自分も家族を大切にできるくらいの時間があって、スタッフもちゃんとした給与や働き方ができる。そんな店になっていけたらいいですね」

パン店に生まれ育った青柳さん。受け継いだ商売感覚と人との縁を大切にしながら歩む「くう」を、当所はこれからも応援していきます！

▲青柳さんの原点「青柳ベーカリー」。祖父と父はそれぞれ和菓子と洋菓子の職人としても活躍

**くう**

○事業内容
パンの製造小売り

富山市五福1877
☎080-2093-4389
◷8:00～18:00
金・土・日曜、祝日は20:00まで
休 火曜、不定

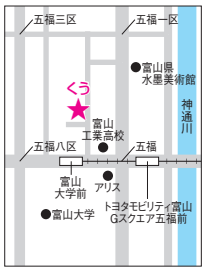


P 5台

Toyota Mobility Toyama

トヨタモビリティ富山

モビリティを通して、地域に愛を。

富山市千歳町二丁目5番26号 〒930-0018 TEL：076-432-4141 toyota-mobi-toyama.jp

SHINEI

Human Planner

経験知×情報知×技術力

お客様の思いをかたちに

～電気工事・電気通信工事・消防施設工事・冷暖房空調工事～

株式会社 新栄電設

〒930-0953 富山市秋吉３７-２

TEL 076-491-5113 FAX 076-491-5118

URL https://www.shinei-densetsu.jp/

夢を叶える
銀行といえば、
北陸銀行

前田大輔（TAGRIGHT）

ほくほくフィナンシャルグループ Hokuhoku Financial Group

北陸銀行

包装のお悩み 解決します!

HP HANAGATA 株式会社ハナガタ

健康企業宣言

富山市横内417番地

電話：076-425-1545 FAX：076-423-3739

URL：www.hanagata.co.jp/ E-mail: sales@hanagata.co.jp

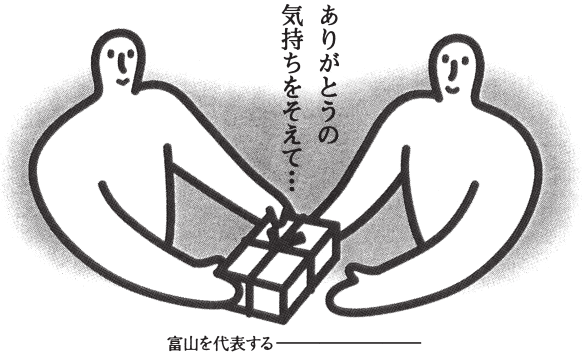


富山を代表する

銘菓 月世界

富山市上本町 電話076-421-2398

## 9月度常議員会

■と　き　9月29日(火)
■ところ　当所ビル
■出席者　庵会頭ほか／計28名
―協議事項―
**①カスタマーハラスメントに対する基本方針について**
**②新規加入会員の承認について**

協議事項に先立ち、業務概況、行事予定、金融・情報文化部会副部会長の補充選任結果、金融・情報文化部会講演会の開催、「令和8年熊本地震」災害支援金、「令和8年8月27日からの大雨に伴う災害に関する特別相談窓口」の設置、令和8年度とやま産業観光バスツアーの開催について報告した。

引き続き、協議事項の審議に入り、議案通り承認された。議案①カスタマーハラスメントに対する基本方針に関する事項。議案②は9月10日までに申し込みのあった法人31先50口、個人20先20口の加入承認を求めたもの。

## 商工会議所検定試験1級合格証書授与式、1級満点合格表彰状授与式

■と　き　9月29日(火)
■ところ　当所8階特別会議室

当所は、商工会議所検定試験1級合格証書授与式ならびに1級満点合格表彰状授与式を行い、合格者を表彰した。

まず1級合格証書授与式にて、第237回珠算能力検定試験（令和8年6月28日施行・合格率／全国30・5％・当所33・3％）の合格者2名、一人ひとりに当所庵会頭から合格証書が手渡された。

続いて1級満点合格表彰状授与式が行われ、同じく第237回珠算能力検定試験の満点合格者である富山市立新庄中学校2年の森本紗衣さんに当所庵会頭から表彰状と盾が手渡された。

この検定試験では1，178人の1級合格者のうち、満点合格者は25人で、県内では森本さんのみだった。

▲庵会頭と合格者の皆さん

▲庵会頭と満点合格の森本さん

## 14分野の専門家が交流！「士業ビジネス交流会」を初開催

■と　き　9月24日(木)
■ところ　富山県民会館バンケットホール
■参加者　士業等41名、当所10名／計51名

当所は、中小企業・小規模事業者の身近な相談相手である専門家同士が、それぞれの知見や強みを生かし連携することで地域事業者へのより良い支援に繋げるため、士業ビジネス交流会を初めて開催した。弁護士ほか14分野の士業等が参加された。

第1部の基調講演は、(株)Ｅｎｇａｍｅｓ代表取締役社長の杉木貴文氏を講師に招いた。杉木社長は起業から現在に至るまでの歩みを紹介し、「商工会議所のヤングカンパニー大賞を受賞したことがきっかけとなり、様々な人との出会いがあって事業拡大に繋がった」と語られた。

3分間スピーチは、希望された税理士、行政書士、社会保険労務士、中小企業診断士、建築士、土地家屋調査士が自社の強み等を紹介し、「異なる分野の専門家同士の連携により、お客様へのより良い支援に繋げたい」と話された。

第2部の交流懇親会では参加者が和やかに交流する姿が見られた。参加者からは「異なる分野の専門家とふれあう機会が少ない中、大変有意義な交流ができた。次年度以降の開催を期待したい」といった意見が聞かれた。

▲第1部「3分間スピーチ」

▲第2部「交流懇親会」

部会

## 金融・情報文化部会講演会を開催

■とき　令和8年9月3日(木)
■会場　当所ビル9階　99号室
■参加者　野村部会長ほか計25名
■テーマ　最近の金融経済情勢について
■講師　日本銀行富山事務所
所長　辻口康宏　氏

**①世界経済の動向**

2026年の世界経済成長率は、中東情勢の激化等により3・3%から3・0%へ下方修正された。米トランプ政権下の高関税政策による貿易停滞が懸念されたものの、高収益を保つ米国企業がコストを吸収したことで個人消費は堅調を維持している。また、米大手IT企業の設備投資や強力なAI需要が牽引し、アジア諸国からの半導体等輸出が伸び、貿易の落ち込みをカバーしている。ホルムズ海峡閉鎖に伴う原油価格の一時120ドル台への急騰はアジア等に影響を与えたが、米国の石油在庫の取り崩しや中国による輸入抑制および石油製品供給等により、深刻なショックは一定程度緩和された。

**②日本経済の動向**

AI需要に支えられた電気・通信機器や建設・不動産の好調により、企業収益は過去最高水準を記録している。設備投資の増加や、3年連続での5%以上の賃上げ等による所得・雇用環境の改善が個人消費を下支えしている。政府の経済支援や持続的な需要に支えられ、潜在成長率並みの成長維持が見込まれる。一方で、輸送コストの高止まりや人件費・物流費上昇に伴う企業の価格転嫁が進んでおり、物価が目標の2%を大きく上振れるリスクが高まっている。供給不足は解消に向き合いつつあるものの、AI需要急増に伴う電力不足や過度な金利上昇による投資抑制等のリスクを注視した、適切な金融政策運営が求められている。

**③富山県経済**

AI需要を捉えた半導体製造装置などの汎用・生産用機械や医薬品の好調が景気回復を牽引している。住宅着工減による金属・電気機械の低迷から、北陸他県（石川県等）と比べて回復は緩やかであったが、足元では持ち直しの兆しが見られる。北陸他県を凌駕する1,600億円規模の設備投資計画に加え、県が推進する産業クラスター構想による半導体・医薬品等の成長開花が期待される。一方で、消費・小売やインバウンドをはじめとする観光・宿泊面では周辺の主要観光地に後塵を拝しており、富山空港の愛称変更等を活用した周遊促進・観光裾野の拡大が課題である。長期的には2050年に県内の従業員数が現状の約6割まで減少する見通しであり、深刻な労働力不足に対応するための高生産性ビジネスモデルの構築と独自の価値創造が急務となっている。

**④金融情勢**

マイナス金利解除後の追加利上げにより、市場金利および貸出金利は上昇したものの、企業利益率との隔たりが大きいため、実体経済への抑制効果は限定的である。M&Aや経済回復に伴う資金需要を受け、銀行貸出およびCP・社債の発行残高は増加傾向にある。金融機関の柔軟な融資姿勢により企業の資金繰りは安定しており、金融環境は引き続き緩和的な状態が維持されている。今後は経済・物価・金融情勢の改善度合いに応じ、段階的な政策金利の引き上げによる緩和程度の調整が進められる見通しである。判断にあたっては、中東情勢の行方、AI関連投資の動向、為替市場の変動リスク等が注視される。

▲熱心に聴講する参加者

富山国際会議場使用率　No.1
2階多目的会議室

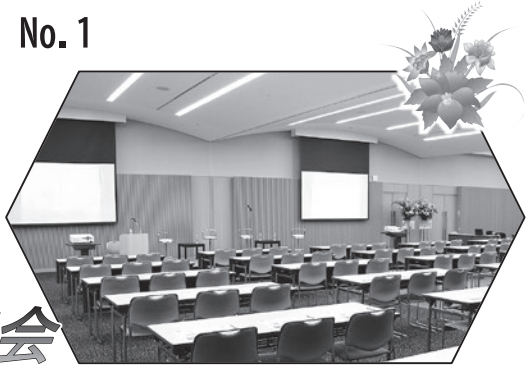
講演会
4室連結使用で様々な用途にご利用可能
200～300名規模の各種大会・講演会・セミナーにもおすすめです
TOYAMA INTERNATIONAL CONFERENCE CENTER
富山国際会議場
TEL:076-424-5931（424-コクサイ）
〒930-0084 富山市大手町1番2号

9/27(日)

# 2026企業対抗綱引き大会を開催

当所は、毎年開催されている「富山まつり」で、就業者の健康づくりや企業間の交流を目的とした「企業対抗綱引き大会」を開催しました。3回目となる今回は、より多くの来場者に対応できるよう、会場を「グランドプラザ」へ移して実施しました。

大会には、16チームがエントリー、選手の家族や同僚による応援に加え一般の観客も多数つめかけ、会場は昨年を上回る活気に包まれました。

各チームの競技に対する熱量も年々高まっており、業務の合間を縫って事前にしっかり練習を重ねて臨む企業が増えてきました。迎えた本番では、どの試合も白熱した好勝負となり、チーム全体でシューズを揃え道具にもこだわるなど、各チームの並々ならぬ意気込みがうかがえました。また、お揃いのTシャツやスティックバルーンなどを活用した応援もさらに熱気を帯び、応援団も含め、会場全体の熱気がますます増していく様子が見られました。

選手と応援団が声を掛け合いながら一丸となって勝利を目指す姿は、社内の結束を深め、きっとより良い職場環境が生まれることへとつながっていくものと思われました。また、試合の合間には、出場者や応援に駆けつけた人々が健闘を称え合い、笑顔で会話を交わす和やかな場面も多く見られました。

大会は各チームが熱戦を繰り広げた結果、北日本新聞社チームが栄える3連覇を達成しました。他チームも打倒王者を目指して練習を重ねていましたが、王者の貫禄が光る見事な優勝となりました。

回を重ねるごとに盛り上がりを見せる本大会ですが、当所は今後も地域の働く人々の健康増進と企業間のネットワークづくりの場として、継続して取り組んでまいります。

〈開会式様子〉

〈挨拶する庵会頭〉

〈競技中の選手と応援の様子〉

〈競技中の選手と応援の様子〉

## 女性会トピックス

### 富山商工会議所女性会 新入会員を募集しております！

商工会議所女性会は、会員相互の連携を促進し、それらの健全な発展を図るとともに、商工会議所の組織基盤を強化し、もって商工業の改善発達に寄与することを目的としています。

経営に携わる女性会員たちが、業種・年齢を超えて一つの目的に向かって交流することは、経営者として自身の資質向上にも繋がると思います。また、女性の立場から地域の振興や社会福祉への増進を図るよう視野を広められます。

会員間の活動を通して、知識、情報交換の機会が有り、経済、社会情勢、日常生活に関する事等多岐にわたって役立つ事がたくさんあると思います。

ともに集い、語らい学ぶ、経営に携わる女性の輪へ参加されませんか。活力溢れる皆さまのご入会を心からお待ちしております。

**☆商工会議所女性会活動指針☆**

わたしたち、商工会議所女性会は、リーダーとして、凛と信をもって連帯し、平和で心豊かな社会を築きましょう。

一、リーダーとは、高い志をもって、自己の変革・向上を目指すことです。

二、凛とは、情熱・勇気をもって行動し、社業の発展に努め、地域社会に貢献することです。

三、信とは、礼節・勤勉を尊び、美しい自然や良き伝統・文化を愛し、次の世代に継承することです。

四、連帯とは、女性経営者の友情と信頼の輪を内外に広げることです。

**○委員会活動内容**

①総務委員会…会員の増強、会員の福利厚生、各種団体との連携を図る。

②研修委員会…各種講演・講習会、研修会の企画・実施、優良企業の視察会・見学会、各種女性団体との交流・懇談。

③懇談委員会…新年懇談・懇親会の企画・実施、趣味などに関する講座や親睦旅行などのレクリエーション。

④広報委員会…会報「和希」の編集・発行、女性会活動のPR、開催行事の取材など。

**○加入資格**
富山商工会議所の会員事業所

**○会費**　年会費一万五千円

**○お問い合わせ先**
富山商工会議所女性会事務局
（当所産業振興部内）
☎076・423・1170

## 富山商工会議所の検定情報

日本商工会議所検定

### リテールマーケティング（販売士）検定試験

～マーケティング力強化で流通・小売をリードする～

### ≪2027年度より科目体系が変更になります≫

リテールマーケティング検定は、販売･接客技術をはじめとして、販売促進に向けた企画立案や在庫管理、マーケティング、店舗の管理まで幅広く実践的な知識が身につくものです。

このたび日本商工会議所では、SNS活用や人手不足･生産性向上など、小売･流通業を取り巻く環境の変化に対応し、最新動向を十分に反映した出題内容とするとともに、時代にあった科目体系への見直し・整理を行うことといたしました。

2027年度以降、下記のとおり科目体系の変更等を予定しております。

**≪科目数・科目名称等の変更≫**

1～3級において、5科目を4科目に整理・再編します。

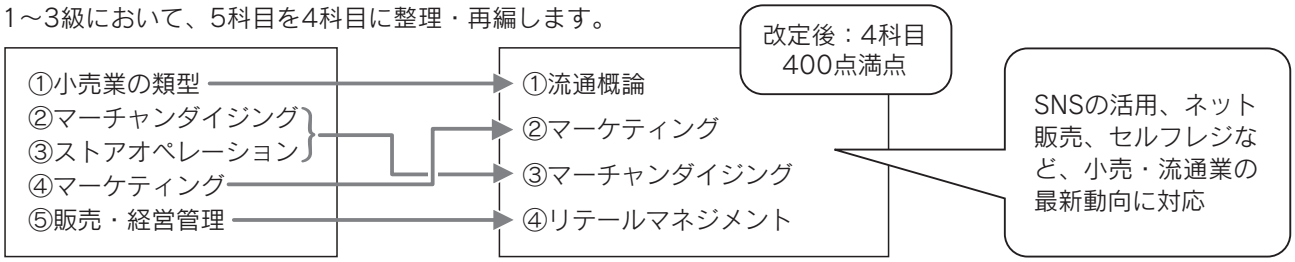


**変更スケジュール、科目免除制度・科目合格制度など、詳しくはこちらをご覧ください。**
**▶https://www.kentei.ne.jp/50119（日本商工会議所）**

CLOSE-UP

# クローズアップ 青年部

## 9月度 特別事業 富山まつり

令和8年9月26日(土)・27日(日)に富山城址公園東側広場および城址大通りにて「第66回富山まつり」(主催・富山まつり運営委員会)が開催されました。

今年度、富山YEGは「次代とつながる富山まつり～子どもたちの笑顔で広がる、とやまの未来～」をテーマに掲げ、子どもたちや親子をはじめとする地域の皆さまとの交流を図りながら、笑顔あふれる富山まつりを目指し、青年部会員一丸となって運営にあたりました。

新たに実施した「富山まつりスタンプラリー」は、子どもたちに心からまつりを楽しんでもらいたいという思いから企画しました。各委員会テントに加え、東側広場の出店者の皆さまにもご協力いただき、富山YEGにまつわるクイズや飲食を楽しみながらシールを集める形式で、約1,600名の方にご参加いただきました。会場を元気に駆け回ってクイズに挑み、YEG会員と楽しそうに言葉を交わす子どもたちの姿に、我々も自然と笑顔になりました。

▲特別事業委員会本部テント

また、各委員会が運営する「星空バザール」店舗でも、縁日ゲームや手頃な価格のメニューを用意し、多くの親子と会員が交流する姿が見られました。例年子どもたちに大人気の「はたらくクルマ」企画では、地域で活躍する車両に目を輝かせる子どもたちで賑わい、民間企業・行政・市民の三者をつなぐ場となりました。

▲縁日ゲームの様子

会場の至るところで子どもたちのたくさんの笑顔があふれ、テーマに掲げた「子どもたちの笑顔で広がる、とやまの未来」を実感する二日間となりました。

運営にご協力いただきましたYEG会員の皆さま、ならびに関係者の皆さまに、この場をお借りして心より感謝申し上げます。今後もこの経験を糧に、富山YEGと地域の永続的な発展に寄与してまいります。

特別事業準備委員会
委員長　川合　智隼

## 第46回北陸信越ブロック大会 信州須坂大会

令和8年9月12日(土)、長野県須坂市にて開催された「日本商工会議所青年部 第46回北陸信越ブロック大会 信州須坂大会」に参加いたしました。

今大会は、「想いが繋がる新たなかたち。～地域を見つめ、未来を描く～」をテーマに開催されました。

記念式典ではご登壇者の方々のお話を通じて、須坂市の産業の歴史や地域の商工業にかける想いなどを知ることができ大変学びの多い時間となりました。また、大懇親会では全国各地のYEGメンバーとの交流を深め、単会の枠を越えた新たなつながりを築く機会となりました。

富山市から須坂市までは片道約3時間と決して近い距離ではありませんが、富山YEGからは約60名のメンバーが参加しました。移動のバス車内では、クイズ大会や、入会間もない会員・今年度卒業を迎える会員からYEG活動への想いを聞く時間を設け、楽しみながら会員同士の交流を深めました。

今回の大会を通じて、地域を知ることはもちろん、共に活動する仲間を知りつながりを深めることの大切さを改めて感じる一日となりました。今回得た学びやつながりを今後の富山YEGの活動にも活かしてまいります。

最後に、本大会を開催いただきました須坂YEGの皆様をはじめ、ご参加いただいた皆様、そして本事業にご協力いただいた委員会メンバーの皆様に、心より感謝申し上げます。

地域国際交流×ビジョン委員会
委員長　渋谷　恵美

▲北陸信越ブロック大会全体写真

熱技術と未来環境の追究
MIYAMOTO
株式会社宮本工業所
URL : http://www.miyamoto-k.co.jp

## お肉の安全・安心は 北陸ミート

食の安全は目に見えない……
だからこそ、私たち北陸ミートは
ISO22000を推進し安全・安心なお肉を
お届けいたします。

食品安全マネジメントシステムの国際標準規格
ISO22000：2018 認証取得

ISO22000認証取得は北陸の食肉業界で初めてです。

**北陸ミート株式会社**
〒930-0873
富山県富山市金屋 2715番13
TEL 076-443-7200　FAX 076-443-7203
URL http://www.hokuriku-meat.co.jp

一粒の責任。

一生を通じて健康でありたい。
そんな現代人の願いに応えるために、
少しでも飲みやすく、
さらに安全で、より確かな品質を追求する。
私たちは、心のかよう医薬品づくりを通じて、
その一粒一粒に、健康な未来を託しています。

TOA 東亜薬品株式会社

FUN to Life
Our Mission for FAN

人生100年時代。
地域の皆さまの健康なくらしを食で支えていきたい。
食は、くらしをもっと豊かに楽しくする。
その楽しみをお届けすることこそ、私たちの使命です。
もっと皆さまに愛されるお店をめざして
私たちは挑戦しつづけます。

Link to the NEXT.

包むこころを大切に 新たな第一歩を

朝日印刷株式会社
本社／富山県富山市一番町1番1号 一番町スクエアビル
電話076-421-1177(代) www.asahi-pp.co.jp

医薬品のダイト

DAITO

原薬から製剤まで

東証プライム上場
ダイト株式会社

本社・工場：富山市八日町 326 番地
支店：東京、大阪

ダイト　富山　検索
https://www.daitonet.co.jp/



『窓』を換えれば『暮らし』も変わる。
リフォームのスタートは『窓』からです。

お客様が抱える暮らしのお悩み、お困りごとなどお気軽に私共にご相談下さい。「安心」「納得」の窓リフォームでお客様の快適な暮らしを提案・実現していきます。
この富山の気候風土や文化、そして何よりも地元の“人”を知っている私たちだからこそ出来ること、お客様皆様に満足していただける仕事とサービスをお約束します。

お客様の暮らしを快適にする為の当店取り扱い商品

エコ内窓 プラマードU
MADOショップオリジナル スマートカバー工法
断熱玄関ドア ヴェナートRD
リフォーム玄関引戸
テラス・フェンス等エクステリア商品
水廻り設備
建築金物
カーテン・ブラインド

営業案内
am10:00～pm6:00
定休日：月曜日
土日も元気に営業中!!

質問大歓迎
●
御見積無料

詳しくは当店ショールームで実際にご覧下さい♪

MADOショップ 富山東部店／河上金物(株)ショールーム
〒930-8587 富山市館出町2-4-5　TEL:(076)424-1338　FAX:(076)424-1339
http:toyama-tobu.madoshop.jp/



※写真はイメージです

ダイバーシティスパークリング
Celeble［セレブレ］
ノンアルコールスパークリング

すべての人に、
ジブンらしく愉しめる
選択肢を。

お酒ではありません

Health and Smile
バランス

公式サイトはこちら▶
セレブレ　検索



大和友の会
カーネーションサークル

新規会員募集中

1年後のお買物プランに合わせ、いつでもご入会いただけます。

毎月2,000円のお積立 × 12ヶ月 24,000円 ＋ ボーナス 1ヶ月分 2,000円 ＝ お買物カード 26,000円

特典
○特別ご優待セールにご招待いたします。
○情報誌「くらし」をお届けします。
○充実の優待施設もご利用いただけます。

■お申込み・お問合せ
富山大和6階 大和友の会承りカウンター

Daiwa 富山大和
富山市総曲輪
TEL:076-424-1111（代）



全国商工会議所

多様化・複雑化の傾向にある「労災事故」から会員企業も従業員もお守りします。

うつ病による自殺、過労死などによる労災認定件数が 増加
短期間労働者、パート、アルバイト、派遣社員等 非正規雇用労働者の 増加
1億円を超える高額な賠償事例が 発生
2014年労働安全衛生法改正で企業の安全配慮義務の 脳格化

あなたの会社が「業務災害補償プラン」に加入していれば!

会員企業には… 資金繰りに影響を与えること無く、高額な損害賠償金が支払い可能に!
従業員には… パート・アルバイトを含む全従業員を包括補償で安心!

業務災害補償プラン

●全国商工会議所のスケールメリットによる団体割引などが適用された保険料（一般加入と比べ約半額の掛金水準）
●労災賠償に備える「使用者賠償責任補償」を標準セット
●政府労災保険の給付を待たずに保険金のお支払いが可能（精神疾患、脳・心疾患等の疾病や自殺は政府労災で認定されれば補償可能）
政府労災保険への加入が必要です（使用者賠償責任補償は政府労災の決定を待つ場合があります）。
●パート・アルバイト、派遣労働者のほか、下請負人も補償対象可能
●建設業の場合、経営事項審査制度の加点対象

商工会議所の保険制度HP　https://www.ishigakiservice.jp/
制度運営　日本商工会議所
お問い合わせ先　富山商工会議所　産業振興部　☎076-423-1170
引受損害保険会社　東京海上日動火災保険株式会社　損害保険ジャパン株式会社　三井住友海上火災保険株式会社　あいおいニッセイ同和損害保険株式会社

●本募集広告は概要を示したものです。補償の内容、対象業種等は引受保険会社によって異なります。ご加入にあたっては必ず「重要事項説明書」をよくお読みください。

OARKS
CANAL PARK HOTEL TOYAMA

「商工とやま」を見た方限定！
スパークリングワイン&
ノンアルスパークリングワイン
各1本サービス！

ALUMNI REUNION PLAN

クラス会
恩師を囲む会
部活動OB会
にも！

# 同窓会プラン

あの日の教室に、あの頃の仲間と。「ひさしぶり！」から始まる同窓会。

2026.10.1[THU] ～ 2027.2.28[SUN]

## お料理コース（和洋大皿卓盛／税・サービス料込）

お料理料金 ＋ フリードリンク料金 ＝ 合計金額

| お手軽コース | きほんコース | きほん＋コース | ぜいたくコース |
|---|---|---|---|
| 全8品 | 全10品 | 全10品 | 全10品 |
| お料理 6,000円 | お料理（デザート付） 7,000円 | お料理（デザート付） 8,000円 | お料理（デザート付） 9,000円 |
| ＋3種 フリードリンク付き 2,000円 | ＋3種 フリードリンク付き 2,000円 | ＋3種 フリードリンク付き 2,000円 | ＋3種 フリードリンク付き 2,000円 |
| 合計（税サ込） 8,000円 | 合計（税サ込） 9,000円 | 合計（税サ込） 10,000円 | 合計（税サ込） 11,000円 |

## フリードリンクプラン（2時間制）

ビール・サワー・ハイボール・ワインなど豊富にご用意！
そのほかフリードリンクのご相談も承ります。

**スタンダード 3種**

①ビール（ノンアルコール含む）
②サワー
③ソフトドリンク

2,000円

**グレードアップ 1種追加（4種飲み放題）**

左記3種に、
④日本酒（熱燗） ⑤冷酒 ⑥焼酎（麦・芋） ⑦ウイスキー（ハイボール）
⑧白ワイン ⑨赤ワイン ⑩カクテルから1種を追加

2,500円

## 特典サービス

**特典1**
会場料
2時間
サービス

**特典2**
ホテル指定駐車場
3時間
無料

**特典3**
ご宿泊ご優待
※予約時点でのベストレートにてご案内致します。

## オプションメニュー

思い出集合写真 …… 880円／1枚
即日プリント／30枚より

デザート追加 …… +500円／人
お手軽コースのみ追加可能

ワンコイン日本酒 …… 一杯 500円
富山地酒のワンコイン日本酒。飲み比べセットもご用意！
※幹事様楽々、各自会計も対応しています！

**よりみちプラン**
1階欧風レストラン「エヴー」にて二次会はいかがですか？　おつまみ＋フリードリンクで4,000円（税サ込・要予約）
※ご予算に応じてプランのご提案をいたします。　※プランのご利用は30名様以上とさせていただきます。　※他特典（企業割）との併用はできません。

オークス
カナルパークホテル富山
〒930-0858 富山市牛島町11-1
TEL：076-433-1122
www.oarks.co.jp/canal/

お問い合わせ
TEL 0120-09-4122

83%が実感!
アクサ式やりがい効果
※アクサ式導入企業756社のデータより

健康経営アクサ式

## やりがいが集まって、会社はつよくなる。

「離職率が下がり始めている」「生産性がアップしてきた」。いま、経営者の皆様のそんな声が増えています。それはきっと、アクサの健康経営による「やりがい効果」。心と身体の健康をケアすることはもちろん、ある会社では「仕事と治療の両立」や「社内サークル活動」などに取り組み、夢や生きがい、働きがいといった「社会的健康」までをサポートしています。
社員一人ひとりがやりがいをもって働ける環境をつくり、会社全体も元気に変えていくために。アクサ生命がお手伝いします。

アクサ生命は、商工会議所と協力し、会員事業所の各種ニーズ（弔慰金・見舞金制度、退職金制度、リスク対策や事業承継など）を共済制度／福祉制度でサポートしています。

**アクサ生命保険株式会社　富山営業支社**
**〒930-0083　富山市総曲輪2-1-3 富山商工会議所ビル7F　TEL 076-423-2724**

# 情報ひろば

## 【商工会議所・商工会の会員の皆さまへ】PET／CT検診（がん検診）が割引価格で利用できます！

中小・小規模事業者の健康経営を応援する「商工会議所・商工会割引」を利用すると通常の検診料93,500円（税込）のところ、5,000円割引の88,500円（税込）でご利用いただけます。

### ■PET（ペット）がん検査とは

がん細胞は多くのブドウ糖を取り込みますが、この性質を利用しブドウ糖に似た放射性薬剤を注射することで、がん病変が放射線で光る様子を撮影します。

同時に撮影したCT画像と重ね合わせることで、病変の部位や範囲を詳しく把握することができます。

### ■利用時の注意事項等

①保険診療による受診は、対象外です。
②受診には予約が必要です。電話、ホームページ等で予約をお願いします。
③予約時には、「商工会議所・商工会割引」を受けたい旨、事業所名、事業所が属する商工会議所・商工会名をお知らせください。
④同時に受け入れることのできる利用者数には上限があります。
⑤「商工会議所・商工会割引」と他の割引とを併用することはできません。
⑥検査の詳細等は、当センターのホームページでご確認ください。

▲PET/CT装置

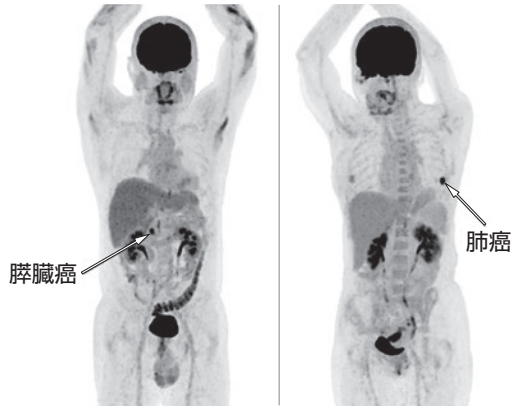


▲PETの全身画像

### ■お問い合わせ先

とやまPET画像診断センター
☎076・411・5200

お客さまファーストの
銀行へ。

富山第一銀行

https://www.first-bank.co.jp

「古き良き」を守りながら、
新しいビジネスの創造を。

不動産をベースに、
商事、食堂経営の3事業部門が
相乗効果を発揮し
新しいビジネスを創造していきます。

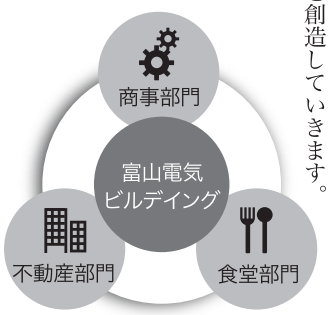

富山電気ビルデイング
https://www.denkibuil.com/ TEL 076-432-4111（代表）

# 会員情報プラザ

約6,000部
配布しています！

会員のみなさまからお寄せいただいた情報をもとに、新製品の開発や新分野への進出、会社・支店の設立、各種サービス、おすすめ商品等についてご紹介します！
（掲載内容のお問い合わせは各事業所までお願いします。）

＼掲載企業募集中／
掲載無料！お申込みは
QRからどうぞ
※掲載は原則1社1回限り

■お問い合わせ先
当所「商工とやま」編集部　☎423-1112　F423-1114
✉infotym@ccis-toyama.or.jp

（※表示価格はすべて税込です。）

## 健康な暮らしは、住まいの「基本性能」から。家づくりのことなら、おまかせください！

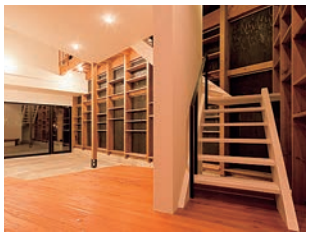

安全で快適な暮らしと、ご家族の健康を守るために、「基本性能」にこだわった家づくりに取り組んでいます。住宅設備や家電の最新情報にも精通し、オール電化住宅に関するご相談にも幅広く対応。時代の変化に左右されない確かな性能と、どこか温かみを感じられる住まいをご提案します。ぜひ、お気軽にご相談ください。

**個人のお客様から、事業者の皆さままで。**

住宅はもちろん、企業や店舗の建物についてもご相談いただけます！

### DEN建設株式会社

富山市神通本町2-4-16
☎076-431-8560
◷9:00～18:00
休土・日曜、祝日

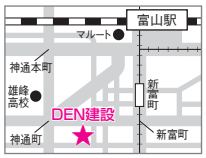


## 「遺品整理・お片付け・各種買取」感謝の想いを込めて安心のサービスをお届けします

ご家族の気持ちに寄り添いながら、一つひとつの品物に込められた想いを大切に整理し、感謝とともに次の世代へ受け継ぐお手伝いをいたします。遺品整理・生前整理・特殊清掃・残置物処分に加え、リフォーム・ハウスクリーニング、不動産整理、解体工事まで幅広く対応。安心してお任せいただける、丁寧なサービスをお届けします。

**あらゆるお困りごとにワンストップで対応。**

＼相談・見積無料／
富山・石川・福井・岐阜
全域に駆けつけます！

### 株式会社シェルター

富山市大町二区300番地2
大町スタービルB棟
☎076-461-4118
◷9:30～18:00
休土・日曜、祝日、年末年始
https://www.shelter-jp.com/

## 「炭」のチカラで叶える快適空間。住まいから、健康を考えてみませんか？

SEESAA. +associates

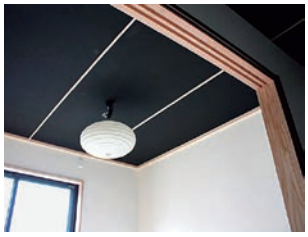

人生の多くを過ごす住まいだからこそ、空間そのものから健康を考える。そんな「健康になれる室内環境」を「炭」が叶えます。木炭の吸着・分解機能や優れた電気特性により、長期間きれいな空気を保ち、室内の水分を吸収して湿度を調整。また、仕上げ材にも工夫を凝らし、機能性とデザイン性を兼ね備えた空間を演出します。

**スミキャスの導入でマイナスイオンの多い室内へ**

集中できる環境で
学習能力アップ！
免疫力の向上にも。

### 株式会社SEESAA

富山市大町二区300番地2
大町スタービルB棟
☎076-424-4130
◷9:00～17:00
休土・日曜、祝日
https://www.seesaa-jp.com/

## 北陸電気工事株式会社

〒939-8571 富山市小中 269 番
TEL.076-481-6092
https://www.rikudenko.co.jp/

## 住まいの今を、専門家の目で確認しませんか？
## ホームインスペクションで、安心の判断を。

中古住宅の購入・売却、相続した住宅や空き家の活用など、建物の状態を正しく把握することが、より良い判断につながります。岩井住宅コンサルティングでは、建築士によるホームインスペクション（既存住宅状況調査）を行い、調査結果を基に、修繕・リフォーム・売却・建替え・解体など、これからの住まいについてご相談いただけます。

**調査だけでなく、解決までお手伝いします。**

住宅診断の結果をもとに
提案・工事までワンストップ対応！
安心してご相談ください。

### 岩井住宅コンサルティング

富山市月岡町7-280
☎080-1981-7569
🕒9:00～18:00
休 不定休
✉info@iwai-housing.com
二級建築士事務所

キモチを、カタチに。

企画・デザインから印刷・加工まで

## TOYAMA SUGAKI

富山スガキ株式会社
本社・本社工場／〒939-8585 富山県富山市塚原23番地1
TEL.076-429-3553(代)
立山工場／〒930-0272 富山県中新川郡立山町塚越234番2
北陸・東京・大阪・東海・滋賀

www.sugaki.co.jp

## 車選びから、その先の安心まで。
## あなたのカーライフを、トータルサポート！

新車・中古車の販売をはじめ、車検・整備、修理、鈑金塗装、中古車オークション代行まで、お車のトータルサポートを行っています。お客様のご予算感やご希望等を丁寧にお伺いし、「最高の一台」を一緒にお探しします。また、複数の信販会社を取り扱っておりますので、お支払いについてもお気軽にご相談ください。

**確かな技術で安心と信頼をモットーに**

お車を買った後も安心！
アフターサービスも
当店にお任せください♪

### カートラスト株式会社

富山市向新庄町7-16-86
☎076-482-3816
🕒9:30～18:00
休 日曜、祝日

# 二字熟語交差パズル

上下、左右それぞれ漢字２字の言葉ができるように、リストから漢字を当てはめてください。
最後に、リストに残った漢字を組み合わせてできる３字熟語を答えてください。
答えは左下にあります。

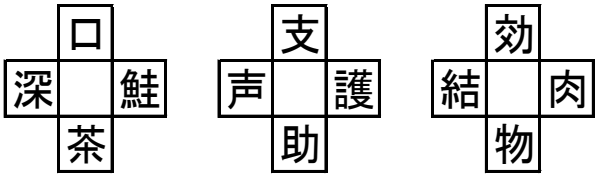


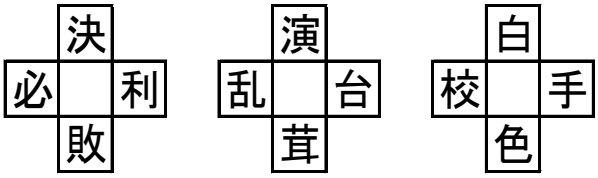


| リスト | 勝 会 旗 果 援 動 運 舞 紅 |
|---|---|

企業CM『君のそばに段ボール』



TSUNE 津根精機株式会社
〒939-2613　富山県富山市婦中町高日附852番地
TEL:(076) 469-3330㈹　FAX:(076) 469-5244
https://www.tsune.co.jp/　　工場:八尾


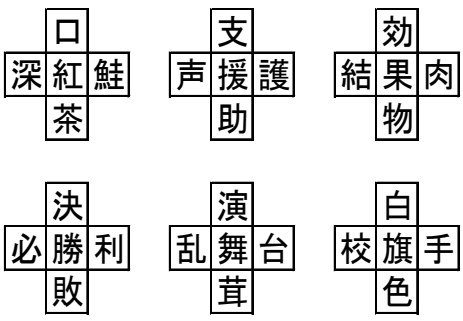


| リスト | 勝 会 旗 果 援 動 運 舞 紅 |
|---|---|

A：運動会

| 部の名称 | 電話番号(直通) | 主な主管業務 |
|---|---|---|
| 企画総務部 | 423−1112 | 事業計画・機関誌の発行・総務・経理・貸室の申込・IT化推進 |
| 産業振興部 | 423−1170 | 広域連携・地域振興・各種検定・観光行事・国際交流・貿易証明・会員サービス事業・共済事業 |
| 中小企業支援部 | 423−1171 | 中小企業の各種支援・相談・エキスパート・労働保険等 |
| １階守衛室 | 423−1176 | ビルの保安業務 |

本誌に関する問い合わせ先


**富山商工会議所**
〒930-0083　富山市総曲輪２-１-３　☎076-423-1112　F076-423-1114
URL https://toyama.ccis-toyama.or.jp/
E-mail infotym@ccis-toyama.or.jp

わたしたちは北酸です

HOKUSAN

北酸株式会社　代表取締役社長　山口　昌広

〒930-0029　富山市本町11番5号　TEL（076）441-2461　FAX（076）441-2358

グループ会社
■北酸高圧瓦斯㈱　■北酸物流㈱　■山口郵便逓送㈱　■㈱北酸リプロ
■BANホールディングス㈱　■ラ・ロカンダ・デル・ピットーレ環水公園

地域とともに、未来を紡ぐサポーター

信保

富山県信用保証協会

富山市総曲輪2丁目1番3号　076-423-3171

ホームページ

令和8年10月20日発行
（毎月1回20日発行）

商工とやま775号

発行人　富山商工会議所
発行所　富山商工会議所

富山市総曲輪2-1-3
☎423-1111㈹
FAX 423-1114

印刷　富山スガキ㈱

定価　一部200円
（購読料は会費に含む）

11月スタート！

新会員組織「とやま MY AIRPORT CLUB」会員限定企画

# 富山ー札幌便 スペシャル搭乗キャンペーン

期間中、富山ー札幌便を**2回**ご利用いただいた方に、
抽選で**10,000円相当のポイントプレゼント！**

抽選で各期間200名様 合計400名様

## 10,000円分の「とやま MY AIRPORT CLUB」ポイントをプレゼント！

応募は新サイト「とやま MY AIRPORT CLUB」から！

### 対象搭乗期間

❶ 2026年11月1日(日)～12月25日(金)
❷ 2027年1月4日(月)～2月28日(日)

**応募締切**
❶ 2027年1月8日(金)　❷ 2027年3月4日(木)
※ご搭乗後の応募となります。

**対象者**
・とやま MY AIRPORT CLUB会員（2026年11月からスタート予定の新会員組織）
※応募締切までに会員登録のうえ、ご応募ください。

**応募条件**
・対象搭乗期間内に、**富山-札幌便を2回ご利用された方。**
・搭乗者本人が応募ください。
・キャンペーン期間中は、お一人様につき何回でも応募可能です。

詳しくは、「富山空港」ホームページをご覧ください。
富山空港
https://www.toyama-airport.jp

**応募方法**
とやま MY AIRPORT CLUB サイトからの応募となります。
※応募にあたっては、個人会員の登録者名と同じ名義の利用済みの「搭乗証明書」または「応募対象券面」が必要です。
※詳しくは、富山高山すし空港ホームページからご確認ください。

「とやま MY AIRPORT CLUB」の開始に伴い、富山空港サポーターズクラブ（個人会員）は終了します。富山空港サポーターズクラブ個人会員の方は簡単に新会員組織へ移行いただけますので、ぜひ移行してください。（移行手続きは会員の方に別途アプリやメールでご案内します）
※このキャンペーンは国の「重点支援地方交付金」を活用しています。

キャンペーンに関するお問い合わせ
**富山-札幌間スペシャル搭乗キャンペーン事務局**（受託者:キュアコード㈱）
専用電話 050-1752-5800（9:00～12:00、13:00～17:00「土・日・祝を除く」）
※本問い合わせ先は、11月下旬までとなります。12月以降は新規会員組織のスタートに伴い、Webページからのお問い合わせを予定しています。

事業者:富山空港を発展させる会（富山県商工会議所連合会・富山県航空政策課）

植物油インキを使用し、環境にやさしい「水なし印刷」を採用しています。
VEGETABLE OIL INK
Waterless Printing. Naturally.